SZKIC ROZMIESZCZENIA SEKCJI

42.313.124.2	42.313.133.1	
42.313.124.4	2.4 42.313.133.3	42.313.133.4	42.313.134.3
42.313.172.2	42.313.181.1	42.313.181.2	42.313.182.1
42.313.172.4	42.313.181.3	42.313.181.4
	42.313.183.1	42.313.183.2

Mapa Nr 2.3

ZAKRES OPRACOWANIA

MAPA DO CELÓW PROJEKTOWYCH

SKALA 1 : 500

wykonana w 2009 r. przez

USŁUGI GEODEZYJNO - KARTOGRAFICZNE

Krzysztof Nowak
64-400 Międzychód
ul. Zielona 21

KERG 64-158/2000
woj. wielkopolskie
pow. międzychodzki
Gm. Międzychód
Obręb Miasto Międzychód
GEOD.O MAPY ZASADNICZEJ:
42.313.181.1; 42.313.181.2; 42.313.133.3;
POZIOM ODNIESIENIA KRONSTADT
UKŁAD WSPÓŁRZĘDNICH 1965"
Stan ewidencji na dzień 30.08.2009 r.
Zasięg opracowania

Kierownik roboty Krzysztof Nowak nr upr. 16514

ZARZĄDZENIE POWIATOWE W MIĘDZYCHODZIE
Powiatowy Ośrodek Dokumentacji Geodezyjnej i Kartograficznej
w sposób wyczerpujący bez — — —
zgodnie z stanem prawnym i faktycznym na dzień 24 - 11 - 2009
z dokumentacją geodezyjną i kartograficzną
Niniejsza mapa może służyć do celów prac projektowych
Wydanie mapy bez wymagania zgody na jej publikację
Zabezpieczyć przed wilgocią
Kopia nr 1/2009 z dnia 30 PAŹ. 2009
Z-ca Kierownika
mgr Wojciech Pawlak
Geodeta Powiatowy

GEODETA UPRAWNIONY
Nowak 16 PAŹ. 2009

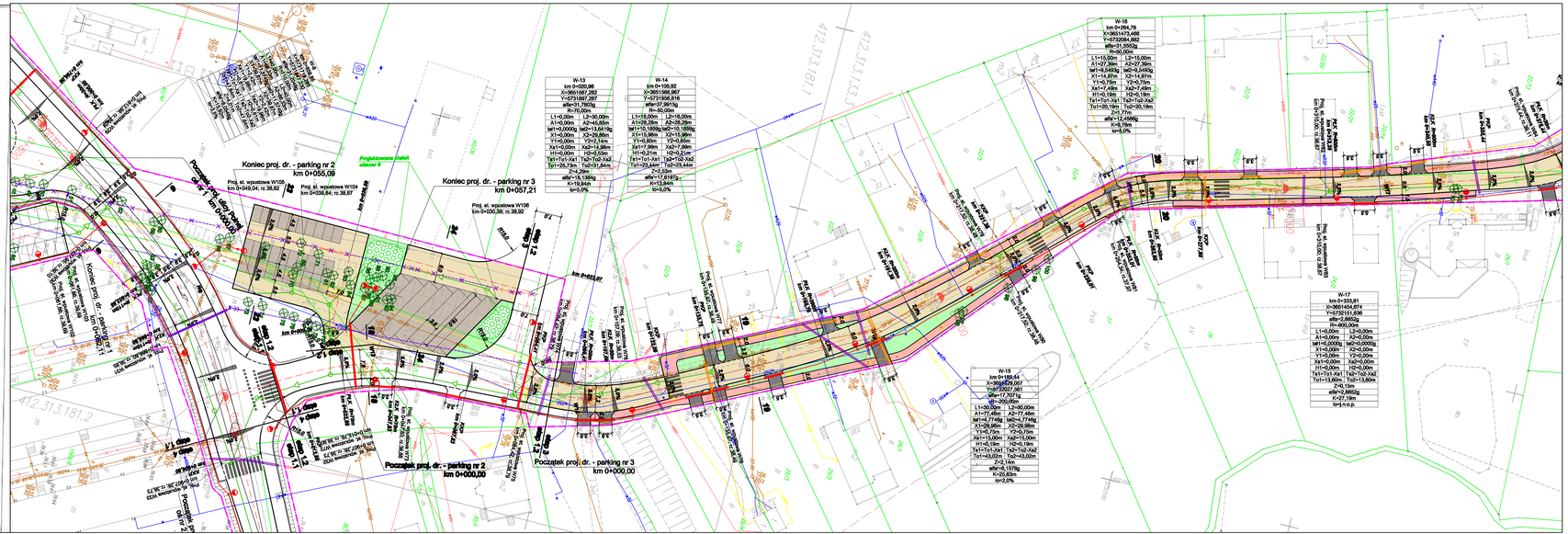
Koniec proj. dr. - parking nr 2
km 0+055,09
Koniec proj. dr. - parking nr 3
km 0+057,21
Początek proj. dr. - parking nr 2
km 0+000,00
Początek proj. dr. - parking nr 3
km 0+000,00
W-13
km 0+000,98
X=3651997,262
Y=5731897,287
alfa=31,7663g
R=70,00m
L1=40,00m L2=30,00m
A1=40,00m A2=45,88m
tal1=0,0000g tal2=13,6419g
X1=0,00m X2=29,86m
Y1=0,00m Y2=21,84m
H1=0,00m H2=0,00m
Tx1=Tx1-Xx1 Tx2=Tx2-Xx2
Ty1=25,73m Ty2=31,64m
Z=4,29m
alfa=18,1366g
K=119,84m
i0=5,0%
W-14
km 0+106,92
X=3651966,987
Y=5731906,816
alfa=37,9915g
R=50,00m
L1=18,00m L2=16,00m
A1=26,28m A2=28,28m
tal1=10,1659g tal2=10,1659g
X1=13,98m X2=15,98m
Y1=7,86m Y2=8,86m
H1=0,00m H2=0,00m
Tx1=Tx1-Xx1 Tx2=Tx2-Xx2
Ty1=23,44m Ty2=23,44m
Z=2,03m
alfa=17,6187g
K=13,64m
i0=5,0%
W-16
km 0+264,78
X=3651473,466
Y=5732084,862
alfa=31,5552g
R=60,00m
L1=15,00m L2=15,00m
A1=27,38m A2=27,38m
tal1=14,4859g tal2=14,4859g
X1=8,79m X2=8,79m
Y1=6,75m Y2=6,75m
Xa1=7,48m Xa2=7,48m
H1=0,18m H2=0,18m
Tx1=Tx1-Xx1 Tx2=Tx2-Xx2
Ty1=20,19m Ty2=20,19m
Z=0,77m
alfa=12,0866g
K=9,19m
i0=5,0%
W-17
km 0+333,81
X=3651454,874
Y=5732111,836
alfa=2,8852g
R=-600,00m
L1=0,00m L2=0,00m
A1=0,00m A2=0,00m
tal1=0,0000g tal2=0,0000g
X1=0,00m X2=0,00m
Y1=0,00m Y2=0,00m
Xa1=0,00m Xa2=0,00m
H1=0,00m H2=0,00m
Tx1=Tx1-Xx1 Tx2=Tx2-Xx2
Ty1=13,80m Ty2=13,80m
Z=0,15m
alfa=2,8852g
K=21,19m
i0=Ł.o.p.
W-15
km 0+186,64
X=3652629,057
Y=5732027,961
alfa=17,7071g
R=-200,00m
L1=30,00m L2=30,00m
A1=77,48m A2=77,48m
tal1=4,7746g tal2=4,7746g
X1=29,98m X2=29,98m
Y1=0,75m Y2=0,75m
Xa1=15,00m Xa2=15,00m
H1=0,18m H2=0,18m
Tx1=Tx1-Xx1 Tx2=Tx2-Xx2
Ty1=43,02m Ty2=43,02m
Z=0,77m
alfa=8,1597g
K=25,86m
i0=2,0%
Proj. st. wpustowa W105
km 0+049,04; rz.38,80
Proj. st. wpustowa W104
km 0+038,84; rz.38,87
Proj. st. wpustowa W106
km 0+050,56; rz.38,92
Proj. st. wpustowa W107
km 0+064,00; rz.38,93
Proj. st. wpustowa W108
km 0+080,00; rz.38,94
Proj. st. wpustowa W109
km 0+100,00; rz.38,95
Proj. st. wpustowa W110
km 0+120,00; rz.38,96
Proj. st. wpustowa W111
km 0+140,00; rz.38,97
Proj. st. wpustowa W112
km 0+160,00; rz.38,98
Proj. st. wpustowa W113
km 0+180,00; rz.38,99
Proj. st. wpustowa W114
km 0+200,00; rz.39,00
Proj. st. wpustowa W115
km 0+220,00; rz.39,01
Proj. st. wpustowa W116
km 0+240,00; rz.39,02
Proj. st. wpustowa W117
km 0+260,00; rz.39,03
Proj. st. wpustowa W118
km 0+280,00; rz.39,04
Proj. st. wpustowa W119
km 0+300,00; rz.39,05
Proj. st. wpustowa W120
km 0+320,00; rz.39,06
Proj. st. wpustowa W121
km 0+340,00; rz.39,07
Proj. st. wpustowa W122
km 0+360,00; rz.39,08
Proj. st. wpustowa W123
km 0+380,00; rz.39,09
Proj. st. wpustowa W124
km 0+400,00; rz.39,10
Proj. st. wpustowa W125
km 0+420,00; rz.39,11
Proj. st. wpustowa W126
km 0+440,00; rz.39,12
Proj. st. wpustowa W127
km 0+460,00; rz.39,13
Proj. st. wpustowa W128
km 0+480,00; rz.39,14
Proj. st. wpustowa W129
km 0+500,00; rz.39,15
Proj. st. wpustowa W130
km 0+520,00; rz.39,16
Proj. st. wpustowa W131
km 0+540,00; rz.39,17
Proj. st. wpustowa W132
km 0+560,00; rz.39,18
Proj. st. wpustowa W133
km 0+580,00; rz.39,19
Proj. st. wpustowa W134
km 0+600,00; rz.39,20
Proj. st. wpustowa W135
km 0+620,00; rz.39,21
Proj. st. wpustowa W136
km 0+640,00; rz.39,22
Proj. st. wpustowa W137
km 0+660,00; rz.39,23
Proj. st. wpustowa W138
km 0+680,00; rz.39,24
Proj. st. wpustowa W139
km 0+700,00; rz.39,25
Proj. st. wpustowa W140
km 0+720,00; rz.39,26
Proj. st. wpustowa W141
km 0+740,00; rz.39,27
Proj. st. wpustowa W142
km 0+760,00; rz.39,28
Proj. st. wpustowa W143
km 0+780,00; rz.39,29
Proj. st. wpustowa W144
km 0+800,00; rz.39,30
Proj. st. wpustowa W145
km 0+820,00; rz.39,31
Proj. st. wpustowa W146
km 0+840,00; rz.39,32
Proj. st. wpustowa W147
km 0+860,00; rz.39,33
Proj. st. wpustowa W148
km 0+880,00; rz.39,34
Proj. st. wpustowa W149
km 0+900,00; rz.39,35
Proj. st. wpustowa W150
km 0+920,00; rz.39,36
Proj. st. wpustowa W151
km 0+940,00; rz.39,37
Proj. st. wpustowa W152
km 0+960,00; rz.39,38
Proj. st. wpustowa W153
km 0+980,00; rz.39,39
Proj. st. wpustowa W154
km 1+000,00; rz.39,40
Proj. st. wpustowa W155
km 1+020,00; rz.39,41
Proj. st. wpustowa W156
km 1+040,00; rz.39,42
Proj. st. wpustowa W157
km 1+060,00; rz.39,43
Proj. st. wpustowa W158
km 1+080,00; rz.39,44
Proj. st. wpustowa W159
km 1+100,00; rz.39,45
Proj. st. wpustowa W160
km 1+120,00; rz.39,46
Proj. st. wpustowa W161
km 1+140,00; rz.39,47
Proj. st. wpustowa W162
km 1+160,00; rz.39,48
Proj. st. wpustowa W163
km 1+180,00; rz.39,49
Proj. st. wpustowa W164
km 1+200,00; rz.39,50
Proj. st. wpustowa W165
km 1+220,00; rz.39,51
Proj. st. wpustowa W166
km 1+240,00; rz.39,52
Proj. st. wpustowa W167
km 1+260,00; rz.39,53
Proj. st. wpustowa W168
km 1+280,00; rz.39,54
Proj. st. wpustowa W169
km 1+300,00; rz.39,55
Proj. st. wpustowa W170
km 1+320,00; rz.39,56
Proj. st. wpustowa W171
km 1+340,00; rz.39,57
Proj. st. wpustowa W172
km 1+360,00; rz.39,58
Proj. st. wpustowa W173
km 1+380,00; rz.39,59
Proj. st. wpustowa W174
km 1+400,00; rz.39,60
Proj. st. wpustowa W175
km 1+420,00; rz.39,61
Proj. st. wpustowa W176
km 1+440,00; rz.39,62
Proj. st. wpustowa W177
km 1+460,00; rz.39,63
Proj. st. wpustowa W178
km 1+480,00; rz.39,64
Proj. st. wpustowa W179
km 1+500,00; rz.39,65
Proj. st. wpustowa W180
km 1+520,00; rz.39,66
Proj. st. wpustowa W181
km 1+540,00; rz.39,67
Proj. st. wpustowa W182
km 1+560,00; rz.39,68
Proj. st. wpustowa W183
km 1+580,00; rz.39,69
Proj. st. wpustowa W184
km 1+600,00; rz.39,70
Proj. st. wpustowa W185
km 1+620,00; rz.39,71
Proj. st. wpustowa W186
km 1+640,00; rz.39,72
Proj. st. wpustowa W187
km 1+660,00; rz.39,73
Proj. st. wpustowa W188
km 1+680,00; rz.39,74
Proj. st. wpustowa W189
km 1+700,00; rz.39,75
Proj. st. wpustowa W190
km 1+720,00; rz.39,76
Proj. st. wpustowa W191
km 1+740,00; rz.39,77
Proj. st. wpustowa W192
km 1+760,00; rz.39,78
Proj. st. wpustowa W193
km 1+780,00; rz.39,79
Proj. st. wpustowa W194
km 1+800,00; rz.39,80
Proj. st. wpustowa W195
km 1+820,00; rz.39,81
Proj. st. wpustowa W196
km 1+840,00; rz.39,82
Proj. st. wpustowa W197
km 1+860,00; rz.39,83
Proj. st. wpustowa W198
km 1+880,00; rz.39,84
Proj. st. wpustowa W199
km 1+900,00; rz.39,85
Proj. st. wpustowa W200
km 1+920,00; rz.39,86
Proj. st. wpustowa W201
km 1+940,00; rz.39,87
Proj. st. wpustowa W202
km 1+960,00; rz.39,88
Proj. st. wpustowa W203
km 1+980,00; rz.39,89
Proj. st. wpustowa W204
km 2+000,00; rz.39,90
Proj. st. wpustowa W205
km 2+020,00; rz.39,91
Proj. st. wpustowa W206
km 2+040,00; rz.39,92
Proj. st. wpustowa W207
km 2+060,00; rz.39,93
Proj. st. wpustowa W208
km 2+080,00; rz.39,94
Proj. st. wpustowa W209
km 2+100,00; rz.39,95
Proj. st. wpustowa W210
km 2+120,00; rz.39,96
Proj. st. wpustowa W211
km 2+140,00; rz.39,97
Proj. st. wpustowa W212
km 2+160,00; rz.39,98
Proj. st. wpustowa W213
km 2+180,00; rz.39,99
Proj. st. wpustowa W214
km 2+200,00; rz.40,00
Proj. st. wpustowa W215
km 2+220,00; rz.40,01
Proj. st. wpustowa W216
km 2+240,00; rz.40,02
Proj. st. wpustowa W217
km 2+260,00; rz.40,03
Proj. st. wpustowa W218
km 2+280,00; rz.40,04
Proj. st. wpustowa W219
km 2+300,00; rz.40,05
Proj. st. wpustowa W220
km 2+320,00; rz.40,06
Proj. st. wpustowa W221
km 2+340,00; rz.40,07
Proj. st. wpustowa W222
km 2+360,00; rz.40,08
Proj. st. wpustowa W223
km 2+380,00; rz.40,09
Proj. st. wpustowa W224
km 2+400,00; rz.40,10
Proj. st. wpustowa W225
km 2+420,00; rz.40,11
Proj. st. wpustowa W226
km 2+440,00; rz.40,12
Proj. st. wpustowa W227
km 2+460,00; rz.40,13
Proj. st. wpustowa W228
km 2+480,00; rz.40,14
Proj. st. wpustowa W229
km 2+500,00; rz.40,15
Proj. st. wpustowa W230
km 2+520,00; rz.40,16
Proj. st. wpustowa W231
km 2+540,00; rz.40,17
Proj. st. wpustowa W232
km 2+560,00; rz.40,18
Proj. st. wpustowa W233
km 2+580,00; rz.40,19
Proj. st. wpustowa W234
km 2+600,00; rz.40,20
Proj. st. wpustowa W235
km 2+620,00; rz.40,21
Proj. st. wpustowa W236
km 2+640,00; rz.40,22
Proj. st. wpustowa W237
km 2+660,00; rz.40,23
Proj. st. wpustowa W238
km 2+680,00; rz.40,24
Proj. st. wpustowa W239
km 2+700,00; rz.40,25
Proj. st. wpustowa W240
km 2+720,00; rz.40,26
Proj. st. wpustowa W241
km 2+740,00; rz.40,27
Proj. st. wpustowa W242
km 2+760,00; rz.40,28
Proj. st. wpustowa W243
km 2+780,00; rz.40,29
Proj. st. wpustowa W244
km 2+800,00; rz.40,30
Proj. st. wpustowa W245
km 2+820,00; rz.40,31
Proj. st. wpustowa W246
km 2+840,00; rz.40,32
Proj. st. wpustowa W247
km 2+860,00; rz.40,33
Proj. st. wpustowa W248
km 2+880,00; rz.40,34
Proj. st. wpustowa W249
km 2+900,00; rz.40,35
Proj. st. wpustowa W250
km 2+920,00; rz.40,36
Proj. st. wpustowa W251
km 2+940,00; rz.40,37
Proj. st. wpustowa W252
km 2+960,00; rz.40,38
Proj. st. wpustowa W253
km 2+980,00; rz.40,39
Proj. st. wpustowa W254
km 3+000,00; rz.40,40
Proj. st. wpustowa W255
km 3+020,00; rz.40,41
Proj. st. wpustowa W256
km 3+040,00; rz.40,42
Proj. st. wpustowa W257
km 3+060,00; rz.40,43
Proj. st. wpustowa W258
km 3+080,00; rz.40,44
Proj. st. wpustowa W259
km 3+100,00; rz.40,45
Proj. st. wpustowa W260
km 3+120,00; rz.40,46
Proj. st. wpustowa W261
km 3+140,00; rz.40,47
Proj. st. wpustowa W262
km 3+160,00; rz.40,48
Proj. st. wpustowa W263
km 3+180,00; rz.40,49
Proj. st. wpustowa W264
km 3+200,00; rz.40,50
Proj. st. wpustowa W265
km 3+220,00; rz.40,51
Proj. st. wpustowa W266
km 3+240,00; rz.40,52
Proj. st. wpustowa W267
km 3+260,00; rz.40,53
Proj. st. wpustowa W268
km 3+280,00; rz.40,54
Proj. st. wpustowa W269
km 3+300,00; rz.40,55
Proj. st. wpustowa W270
km 3+320,00; rz.40,56
Proj. st. wpustowa W271
km 3+340,00; rz.40,57
Proj. st. wpustowa W272
km 3+360,00; rz.40,58
Proj. st. wpustowa W273
km 3+380,00; rz.40,59
Proj. st. wpustowa W274
km 3+400,00; rz.40,60
Proj. st. wpustowa W275
km 3+420,00; rz.40,61
Proj. st. wpustowa W276
km 3+440,00; rz.40,62
Proj. st. wpustowa W277
km 3+460,00; rz.40,63
Proj. st. wpustowa W278
km 3+480,00; rz.40,64
Proj. st. wpustowa W279
km 3+500,00; rz.40,65
Proj. st. wpustowa W280
km 3+520,00; rz.40,66
Proj. st. wpustowa W281
km 3+540,00; rz.40,67
Proj. st. wpustowa W282
km 3+560,00; rz.40,68
Proj. st. wpustowa W283
km 3+580,00; rz.40,69
Proj. st. wpustowa W284
km 3+600,00; rz.40,70
Proj. st. wpustowa W285
km 3+620,00; rz.40,71
Proj. st. wpustowa W286
km 3+640,00; rz.40,72
Proj. st. wpustowa W287
km 3+660,00; rz.40,73
Proj. st. wpustowa W288
km 3+680,00; rz.40,74
Proj. st. wpustowa W289
km 3+700,00; rz.40,75
Proj. st. wpustowa W290
km 3+720,00; rz.40,76
Proj. st. wpustowa W291
km 3+740,00; rz.40,77
Proj. st. wpustowa W292
km 3+760,00; rz.40,78
Proj. st. wpustowa W293
km 3+780,00; rz.40,79
Proj. st. wpustowa W294
km 3+800,00; rz.40,80
Proj. st. wpustowa W295
km 3+820,00; rz.40,81
Proj. st. wpustowa W296
km 3+840,00; rz.40,82
Proj. st. wpustowa W297
km 3+860,00; rz.40,83
Proj. st. wpustowa W298
km 3+880,00; rz.40,84
Proj. st. wpustowa W299
km 3+900,00; rz.40,85
Proj. st. wpustowa W300
km 3+920,00; rz.40,86
Proj. st. wpustowa W301
km 3+940,00; rz.40,87
Proj. st. wpustowa W302
km 3+960,00; rz.40,88
Proj. st. wpustowa W303
km 3+980,00; rz.40,89
Proj. st. wpustowa W304
km 4+000,00; rz.40,90
Proj. st. wpustowa W305
km 4+020,00; rz.40,91
Proj. st. wpustowa W306
km 4+040,00; rz.40,92
Proj. st. wpustowa W307
km 4+060,00; rz.40,93
Proj. st. wpustowa W308
km 4+080,00; rz.40,94
Proj. st. wpustowa W309
km 4+100,00; rz.40,95
Proj. st. wpustowa W310
km 4+120,00; rz.40,96
Proj. st. wpustowa W311
km 4+140,00; rz.40,97
Proj. st. wpustowa W312
km 4+160,00; rz.40,98
Proj. st. wpustowa W313
km 4+180,00; rz.40,99
Proj. st. wpustowa W314
km 4+200,00; rz.41,00
Proj. st. wpustowa W315
km 4+220,00; rz.41,01
Proj. st. wpustowa W316
km 4+240,00; rz.41,02
Proj. st. wpustowa W317
km 4+260,00; rz.41,03
Proj. st. wpustowa W318
km 4+280,00; rz.41,04
Proj. st. wpustowa W319
km 4+300,00; rz.41,05
Proj. st. wpustowa W320
km 4+320,00; rz.41,06
Proj. st. wpustowa W321
km 4+340,00; rz.41,07
Proj. st. wpustowa W322
km 4+360,00; rz.41,08
Proj. st. wpustowa W323
km 4+380,00; rz.41,09
Proj. st. wpustowa W324
km 4+400,00; rz.41,10
Proj. st. wpustowa W325
km 4+420,00; rz.41,11
Proj. st. wpustowa W326
km 4+440,00; rz.41,12
Proj. st. wpustowa W327
km 4+460,00; rz.41,13
Proj. st. wpustowa W328
km 4+480,00; rz.41,14
Proj. st. wpustowa W329
km 4+500,00; rz.41,15
Proj. st. wpustowa W330
km 4+520,00; rz.41,16
Proj. st. wpustowa W331
km 4+540,00; rz.41,17
Proj. st. wpustowa W332
km 4+560,00; rz.41,18
Proj. st. wpustowa W333
km 4+580,00; rz.41,19
Proj. st. wpustowa W334
km 4+600,00; rz.41,20
Proj. st. wpustowa W335
km 4+620,00; rz.41,21
Proj. st. wpustowa W336
km 4+640,00; rz.41,22
Proj. st. wpustowa W337
km 4+660,00; rz.41,23
Proj. st. wpustowa W338
km 4+680,00; rz.41,24
Proj. st. wpustowa W339
km 4+700,00; rz.41,25
Proj. st. wpustowa W340
km 4+720,00; rz.41,26
Proj. st. wpustowa W341
km 4+740,00; rz.41,27
Proj. st. wpustowa W342
km 4+760,00; rz.41,28
Proj. st. wpustowa W343
km 4+780,00; rz.41,29
Proj. st. wpustowa W344
km 4+800,00; rz.41,30
Proj. st. wpustowa W345
km 4+820,00; rz.41,31
Proj. st. wpustowa W346
km 4+840,00; rz.41,32
Proj. st. wpustowa W347
km 4+860,00; rz.41,33
Proj. st. wpustowa W348
km 4+880,00; rz.41,34
Proj. st. wpustowa W349
km 4+900,00; rz.41,35
Proj. st. wpustowa W350
km 4+920,00; rz.41,36
Proj. st. wpustowa W351
km 4+940,00; rz.41,37
Proj. st. wpustowa W352
km 4+960,00; rz.41,38
Proj. st. wpustowa W353
km 4+980,00; rz.41,39
Proj. st. wpustowa W354
km 5+000,00; rz.41,40
Proj. st. wpustowa W355
km 5+020,00; rz.41,41
Proj. st. wpustowa W356
km 5+040,00; rz.41,42
Proj. st. wpustowa W357
km 5+060,00; rz.41,43
Proj. st. wpustowa W358
km 5+080,00; rz.41,44
Proj. st. wpustowa W359
km 5+100,00; rz.41,45
Proj. st. wpustowa W360
km 5+120,00; rz.41,46
Proj. st. wpustowa W361
km 5+140,00; rz.41,47
Proj. st. wpustowa W362
km 5+160,00; rz.41,48
Proj. st. wpustowa W363
km 5+180,00; rz.41,49
Proj. st. wpustowa W364
km 5+200,00; rz.41,50
Proj. st. wpustowa W365
km 5+220,00; rz.41,51
Proj. st. wpustowa W366
km 5+240,00; rz.41,52
Proj. st. wpustowa W367
km 5+260,00; rz.41,53
Proj. st. wpustowa W368
km 5+280,00; rz.41,54
Proj. st. wpustowa W369
km 5+300,00; rz.41,55
Proj. st. wpustowa W370
km 5+320,00; rz.41,56
Proj. st. wpustowa W371
km 5+340,00; rz.41,57
Proj. st. wpustowa W372
km 5+360,00; rz.41,58
Proj. st. wpustowa W373
km 5+380,00; rz.41,59
Proj. st. wpustowa W374
km 5+400,00; rz.41,60
Proj. st. wpustowa W375
km 5+420,00; rz.41,61
Proj. st. wpustowa W376
km 5+440,00; rz.41,62
Proj. st. wpustowa W377
km 5+460,00; rz.41,63
Proj. st. wpustowa W378
km 5+480,00; rz.41,64
Proj. st. wpustowa W379
km 5+500,00; rz.41,65
Proj. st. wpustowa W380
km 5+520,00; rz.41,66
Proj. st. wpustowa W381
km 5+540,00; rz.41,67
Proj. st. wpustowa W382
km 5+560,00; rz.41,68
Proj. st. wpustowa W383
km 5+580,00; rz.41,69
Proj. st. wpustowa W384
km 5+600,00; rz.41,70
Proj. st. wpustowa W385
km 5+620,00; rz.41,71
Proj. st. wpustowa W386
km 5+640,00; rz.41,72
Proj. st. wpustowa W387
km 5+660,00; rz.41,73
Proj. st. wpustowa W388
km 5+680,00; rz.41,74
Proj. st. wpustowa W389
km 5+700,00; rz.41,75
Proj. st. wpustowa W390
km 5+720,00; rz.41,76
Proj. st. wpustowa W391
km 5+740,00; rz.41,77
Proj. st. wpustowa W392
km 5+760,00; rz.41,78
Proj. st. wpustowa W393
km 5+780,00; rz.41,79
Proj. st. wpustowa W394
km 5+800,00; rz.41,80
Proj. st. wpustowa W395
km 5+820,00; rz.41,81
Proj. st. wpustowa W396
km 5+840,00; rz.41,82
Proj. st. wpustowa W397
km 5+860,00; rz.41,83
Proj. st. wpustowa W398
km 5+880,00; rz.41,84
Proj. st. wpustowa W399
km 5+900,00; rz.41,85
Proj. st. wpustowa W400
km 5+920,00; rz.41,86
Proj. st. wpustowa W401
km 5+940,00; rz.41,87
Proj. st. wpustowa W402
km 5+960,00; rz.41,88
Proj. st. wpustowa W403
km 5+980,00; rz.41,89
Proj. st. wpustowa W404
km 6+000,00; rz.41,90
Proj. st. wpustowa W405
km 6+020,00; rz.41,91
Proj. st. wpustowa W406
km 6+040,00; rz.41,92
Proj. st. wpustowa W407
km 6+060,00; rz.41,93
Proj. st. wpustowa W408
km 6+080,00; rz.41,94
Proj. st. wpustowa W409
km 6+100,00; rz.41,95
Proj. st. wpustowa W410
km 6+120,00; rz.41,96
Proj. st. wpustowa W411
km 6+140,00; rz.41,97
Proj. st. wpustowa W412
km 6+160,00; rz.41,98
Proj. st. wpustowa W413
km 6+180,00; rz.41,99
Proj. st. wpustowa W414
km 6+200,00; rz.42,00
Proj. st. wpustowa W415
km 6+220,00; rz.42,01
Proj. st. wpustowa W416
km 6+240,00; rz.42,02
Proj. st. wpustowa W417
km 6+260,00; rz.42,03
Proj. st. wpustowa W418
km 6+280,00; rz.42,04
Proj. st. wpustowa W419
km 6+300,00; rz.42,05
Proj. st. wpustowa W420
km 6+320,00; rz.42,06
Proj. st. wpustowa W421
km 6+340,00; rz.42,07
Proj. st. wpustowa W422
km 6+360,00; rz.42,08
Proj. st. wpustowa W423
km 6+380,00; rz.42,09
Proj. st. wpustowa W424
km 6+400,00; rz.42,10
Proj. st. wpustowa W425
km 6+420,00; rz.42,11
Proj. st. wpustowa W426
km 6+440,00; rz.42,12
Proj. st. wpustowa W427
km 6+460,00; rz.42,13
Proj. st. wpustowa W428
km 6+480,00; rz.42,14
Proj. st. wpustowa W429
km 6+500,00; rz.42,15
Proj. st. wpustowa W430
km 6+520,00; rz.42,16
Proj. st. wpustowa W431
km 6+540,00; rz.42,17
Proj. st. wpustowa W432
km 6+560,00; rz.42,18
Proj. st. wpustowa W433
km 6+580,00; rz.42,19
Proj. st. wpustowa W434
km 6+600,00; rz.42,20
Proj. st. wpustowa W435
km 6+620,00; rz.42,21
Proj. st. wpustowa W436
km 6+640,00; rz.42,22
Proj. st. wpustowa W437
km 6+660,00; rz.42,23
Proj. st. wpustowa W438
km 6+680,00; rz.42,24
Proj. st. wpustowa W439
km 6+700,00; rz.42,25
Proj. st. wpustowa W440
km 6+720,00; rz.42,26
Proj. st. wpustowa W441
km 6+740,00; rz.42,27
Proj. st. wpustowa W442
km 6+760,00; rz.42,28
Proj. st. wpustowa W443
km 6+780,00; rz.42,29
Proj. st. wpustowa W444
km 6+800,00; rz.42,30
Proj. st. wpustowa W445
km 6+820,00; rz.42,31
Proj. st. wpustowa W446
km 6+840,00; rz.42,32
Proj. st. wpustowa W447
km 6+860,00; rz.42,33
Proj. st. wpustowa W448
km 6+880,00; rz.42,34
Proj. st. wpustowa W449
km 6+900,00; rz.42,35
Proj. st. wpustowa W450
km 6+920,00; rz.42,36
Proj. st. wpustowa W451
km 6+940,00; rz.42,37
Proj. st. wpustowa W452
km 6+960,00; rz.42,38
Proj. st. wpustowa W453
km 6+980,00; rz.42,39
Proj. st. wpustowa W454
km 7+000,00; rz.42,40
Proj. st. wpustowa W455
km 7+020,00; rz.42,41
Proj. st. wpustowa W456
km 7+040,00; rz.42,42
Proj. st. wpustowa W457
km 7+060,00; rz.42,43
Proj. st. wpustowa W458
km 7+080,00; rz.42,44
Proj. st. wpustowa W459
km 7+100,00; rz.42,45
Proj. st. wpustowa W460
km 7+120,00; rz.42,46
Proj. st. wpustowa W461
km 7+140,00; rz.42,47
Proj. st. wpustowa W462
km 7+160,00; rz.42,48
Proj. st. wpustowa W463
km 7+180,00; rz.42,49
Proj. st. wpustowa W464
km 7+200,00; rz.42,50
Proj. st. wpustowa W465
km 7+220,00; rz.42,51
Proj. st. wpustowa W466
km 7+240,00; rz.42,52
Proj. st. wpustowa W467
km 7+260,00; rz.42,53
Proj. st. wpustowa W468
km 7+280,00; rz.42,54
Proj. st. wpustowa W469
km 7+300,00; rz.42,55
Proj. st. wpustowa W470
km 7+320,00; rz.42,56
Proj. st. wpustowa W471
km 7+340,00; rz.42,57
Proj. st. wpustowa W472
km 7+360,00; rz.42,58
Proj. st. wpustowa W473
km 7+380,00; rz.42,59
Proj. st. wpustowa W474
km 7+400,00; rz.42,60
Proj. st. wpustowa W475
km 7+420,00; rz.42,61
Proj. st. wpustowa W476
km 7+440,00; rz.42,62
Proj. st. wpustowa W477
km 7+460,00; rz.42,63
Proj. st. wpustowa W478
km 7+480,00; rz.42,64
Proj. st. wpustowa W479
km 7+500,00; rz.42,65
Proj. st. wpustowa W480
km 7+520,00; rz.42,66
Proj. st. wpustowa W481
km 7+540,00; rz.42,67
Proj. st. wpustowa W482
km 7+560,00; rz.42,68
Proj. st. wpustowa W483
km 7+580,00; rz.42,69
Proj. st. wpustowa W484
km 7+600,00; rz.42,70
Proj. st. wpustowa W485
km 7+620,00; rz.42,71
Proj. st. wpustowa W486
km 7+640,00; rz.42,72
Proj. st. wpustowa W487
km 7+660,00; rz.42,73
Proj. st. wpustowa W488
km 7+680,00; rz.42,74
Proj. st. wpustowa W489
km 7+700,00; rz.42,75
Proj. st. wpustowa W490
km 7+720,00; rz.42,76
Proj. st. wpustowa W491
km 7+740,00; rz.42,77
Proj. st. wpustowa W492
km 7+760,00; rz.42,78
Proj. st. wpustowa W493
km 7+780,00; rz.42,79
Proj. st. wpustowa W494
km 7+800,00; rz.42,80
Proj. st. wpustowa W495
km 7+820,00; rz.42,81
Proj. st. wpustowa W496
km 7+840,00; rz.42,82
Proj. st. wpustowa W497
km 7+860,00; rz.42,83
Proj. st. wpustowa W498
km 7+880,00; rz.42,84
Proj. st. wpustowa W499
km 7+900,00; rz.42,85
Proj. st. wpustowa W500
km 7+920,00; rz.42,86
Proj. st. wpustowa W501
km 7+940,00; rz.42,87
Proj. st. wpustowa W502
km 7+960,00; rz.42,88
Proj. st. wpustowa W503
km 7+980,00; rz.42,89
Proj. st. wpustowa W504
km 8+000,00; rz.42,90
Proj. st. wpustowa W505
km 8+020,00; rz.42,91
Proj. st. wpustowa W506
km 8+040,00; rz.42,92
Proj. st. wpustowa W507
km 8+060,00; rz.42,93
Proj. st. wpustowa W508
km 8+080,00; rz.42,94
Proj. st. wpustowa W509
km 8+100,00; rz.42,95
Proj. st. wpustowa W510
km 8+120,00; rz.42,96
Proj. st. wpustowa W511
km 8+140,00; rz.42,97
Proj. st. wpustowa W512
km 8+160,00; rz.42,98
Proj. st. wpustowa W513
km 8+180,00; rz.42,99
Proj. st. wpustowa W514
km 8+200,00; rz.43,00
Proj. st. wpustowa W515
km 8+220,00; rz.43,01
Proj. st. wpustowa W516
km 8+240,00; rz.43,02
Proj. st. wpustowa W517
km 8+260,00; rz.43,03
Proj. st. wpustowa W518
km 8+280,00; rz.43,04
Proj. st. wpustowa W519
km 8+300,00; rz.43,05
Proj. st. wpustowa W520
km 8+320,00; rz.43,06
Proj. st. wpustowa W521
km 8+340,00; rz.43,07
Proj. st. wpustowa W522
km 8+360,00; rz.43,08
Proj. st. wpustowa W523
km 8+380,00; rz.43,09
Proj. st. wpustowa W524
km 8+400,00; rz.43,10
Proj. st. wpustowa W525
km 8+420,00; rz.43,11
Proj. st. wpustowa W526
km 8+440,00; rz.43,12
Proj. st. wpustowa W527
km 8+460,00; rz.43,13
Proj. st. wpustowa W528
km 8+480,00; rz.43,14
Proj. st. wpustowa W529
km 8+500,00; rz.43,15
Proj. st. wpustowa W530
km 8+520,00; rz.43,16
Proj. st. wpustowa W531
km 8+540,00; rz.43,17
Proj. st. wpustowa W532
km 8+560,00; rz.43,18
Proj. st. wpustowa W533
km 8+580,00; rz.43,19
Proj. st. wpustowa W534
km 8+600,00; rz.43,20
Proj. st. wpustowa W535
km 8+620,00; rz.43,21
Proj. st. wpustowa W536
km 8+640,00; rz.43,22
Proj. st. wpustowa W537
km 8+660,00; rz.43,23
Proj. st. wpustowa W538
km 8+680,00; rz.43,24
Proj. st. wpustowa W539
km 8+700,00; rz.43,25
Proj. st. wpustowa W540
km 8+720,00; rz.43,26
Proj. st. wpustowa W541
km 8+740,00; rz.43,27
Proj. st. wpustowa W542
km 8+760,00; rz.43,28
Proj. st. wpustowa W543
km 8+780,00; rz.43,29
Proj. st. wpustowa W544
km 8+800,00; rz.43,30
Proj. st. wpustowa W545
km 8+820,00; rz.43,31
Proj. st. wpustowa W546
km 8+840,00; rz.43,32
Proj. st. wpustowa W547
km 8+860,00; rz.43,33
Proj. st. wpustowa W548
km 8+880,00; rz.43,34
Proj. st. wpustowa W549
km 8+900,00; rz.43,35
Proj. st. wpustowa W550
km 8+920,00; rz.43,36
Proj. st. wpustowa W551
km 8+940,00; rz.43,37
Proj. st. wpustowa W552
km 8+960,00; rz.43,38
Proj. st. wpustowa W553
km 8+980,00; rz.43,39
Proj. st. wpustowa W554
km 9+000,00; rz.43,40
Proj. st. wpustowa W555
km 9+020,00; rz.43,41
Proj. st. wpustowa W556
km 9+040,00; rz.43,42
Proj. st. wpustowa W557
km 9+060,00; rz.43,43
Proj. st. wpustowa W558
km 9+080,00; rz.43,44
Proj. st. wpustowa W559
km 9+100,00; rz.43,45
Proj. st. wpustowa W560
km 9+120,00; rz.43,46
Proj. st. wpustowa W561
km 9+140,00; rz.43,47
Proj. st. wpustowa W562
km 9+160,00; rz.43,48
Proj. st. wpustowa W563
km 9+180,00; rz.43,49
Proj. st. wpustowa W564
km 9+200,00; rz.43,50
Proj. st. wpustowa W565
km 9+220,00; rz.43,51
Proj. st. wpustowa W566
km 9+240,00; rz.43,52
Proj. st. wpustowa W567
km 9+260,00; rz.43,53
Proj. st. wpustowa W568
km 9+280,00; rz.43,54
Proj. st. wpustowa W569
km 9+300,00; rz.43,55
Proj. st. wpustowa W570
km 9+320,00; rz.43,56
Proj. st. wpustowa W571
km 9+340,00; rz.43,57
Proj. st. wpustowa W572
km 9+360,00; rz.43,58
Proj. st. wpustowa W573
km 9+380,00; rz.43,59
Proj. st. wpustowa W574
km 9+400,00; rz.43,60
Proj. st. wpustowa W575
km 9+420,00; rz.43,61
Proj. st. wpustowa W576
km 9+440,00; rz.43,62
Proj. st. wpustowa W577
km 9+460,00; rz.43,63
Proj. st. wpustowa W578
km 9+480,00; rz.43,64
Proj. st. wpustowa W579
km